

Especificações:

- **Material:** latão ou aço inoxidável.
- **Roscas:** 1/4" e 1/2" NPT ou BSP.

Limitador de pressão ajustável

parafuso de
ajustagem

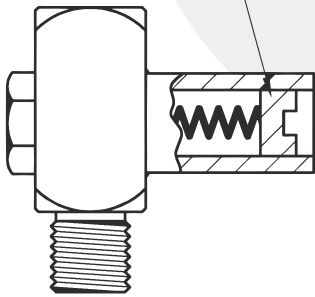

Modelo: LPI



Válvula Agulha

Válvula agulha supressora de pulsação com regulagem externa. Regula-se até o ponteiro do manômetro estabilizar-se. Para pressões até 100 kgf/cm². Opcional: com purgador

Modelos: VL;VI

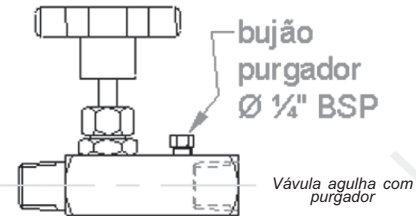

bujão
purgador
Ø 1/4" BSP

Válvula agulha com
purgador

Amortecedor de pulsação

Amortecedor de pulsação com capilar interno de aço inox com orifício de 0,3mm.

Modelos: ACL;ACI

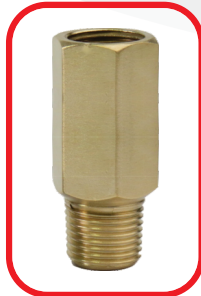

Saca-ponteiro

O saca-ponteiro, remove o ponteiro do instrumento sem danificar o eixo do mecanismo, nem a bucha do ponteiro, deixando o instrumento intacto

Modelo: SC

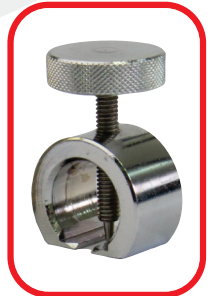

Amortecedor de pressão

Amortecedor de pressão a golpes de ariete com sistema de esferas de aço inoxidável.

Modelos: AEL;AEI



Extensão Capilar ou Serpentina

Usado para instalação de instrumentos de leitura de pressão ou para distanciar o selo de diafragma do instrumento a ser acoplado.

Modelos: SEL;SEI

